MEDIABYRÅN
MAGASIN
September 2022 #33

**I detta nummer:** Gothia cup, Klockrent, SHL 22-23, Pretty Cure, Picasso, Trixi, Stockholm och Mediabyrån jobbar med uppdrag. + 8-sidig bilaga!

# MALIK BERÄTTAR OM FINALEN I GOTHIA CUP

I det här numret interjuvar jag min kollega Malik som under sommaren spelade i den stora fotbollsturneringen Gothia Cup här i Göteborg. Han berättar om hur det var att spela och hur det gick i matcherna.

*Malik med sin Gothia cup-medalj.*

**Hur var det att spela i Gothia cup?**
- Det var väldigt roligt. Jag är glad att jag var med.

**Gjorde du några mål?**
- Nej, men jag är inte ledsen över det.

**Vilken position har du?**
- Olika. Jag bytte position.

**Hur mycket vann ni finalen med?**
- Vi vann med 2-1.

**Kan du berätta om hur du upplevde matchen?**
- Det var väldigt stressigt och intense om man säger så.

**Fick du någon medalj**
- Ja, det fick vi allihop. Vi fick också en pokal till laget.

**Vad tar du med dig från Gothia cup?**
- Att det var kul att vara med. Jag är glad att jag var med och att jag kämpade hårt. Det är det liksom.

*Alexander Bergström*

*Maliks medalj.*

Göteborgs Stad



Mediabyrån är en daglig verksamhet inom Göteborgs Stad som producerar film på uppdrag av föreningar och organisationer. Vi gör också nättidning, poddcast och webb-tv.

*www.mediabyrandv.se*

## I DETTA NUMMER:


01 – Gothia Cup final 2022

02 – Innehåll / Klockrent med Kalle

03 – SHL 2022/2023

04 – Pretty Cure

05 – Kultursidan - Picasso

06 – Kortnovell: Trixi

07 – Emirs Hörna: Platser i stockholm

08 – Vad händer på Mediabyrån

Samt extra stor 8-sidig bilaga om aforismer från djurens värld!

# Klockrent *med Kalle*

Vad behöver man om man skall snacka strunt om en tvättmaskin?

**Diss-kmedel**

Vad kallas det när två författare slåss?

**Bok-sning**

*Karl Krigsman*

# ERIKS SPORTSIDA
## *SHL 2022/2023*

SHL, Swedish Hockey League, är den högsta ligan i svensk ishockey på herrsidan. Säsongen startade 17:e september och håller på till mars månad 2023. Sedan följer slutspel.

Ligan innehåller samma lag som förra säsongen, förutom Djurgårdens IF som åkte ur i kvalet mot Timrå IK samt HV71 som gick upp efter ett år i Hockeyallsvenskan. 14 lag totalt är det i serien.

För denna säsong är Skellefteå AIK, Frölunda HC samt HV71 topptippade. HV71 som faktiskt var nere i Hockeyallsvenskan förra säsongen har fått många bra nyförvärv. Till exempel Mattias Tedenby och André Petersson.

Annars bland lagen tror jag Brynäs IF kan bli farliga. De har värvat tillbaka Anders Lindbäck och Johannes Kinnvall samt Johan Larsson som återvände till Brynäs efter 10 år i NHL.

Färjestad BK har värvat den duktiga målvakten Matt Tomkins från Frölunda.

Frölunda HC har köpt tillbaka målvakten Lars Johansson samt backarna Tom Nilsson (se bild) och Filip Hasa.

En tränare som jag vill lyfta fram är Roger Rönnberg i Frölunda HC som gör sitt tionde år i klubben som huvudtränare

Jag tror det blir en jämn och spännande säsong i år eftersom alla lag har bra spelare. Själv följer jag speciellt Frölunda HC.

*Erik Lindmark Jr.*

**Lagen i SHL 2022/2023**
Brynäs IF
Frölunda HC
Färjestad BK
HV71
IK Oskarshamn
Leksands IF
Linköping HC
Luleå HF
Malmö Redhawks
Rögle BK
Skellefteå AIK
Timrå IK
Växjö Lakers
Örebro HK

# Pretty Cure

## Tropical Rouge!

**Vad är Pretty Cure Tropical Rouge!?**
Det är en japansk animeserie. Det är den 18e serien i Pretty cure franchisen.

Serien handlar om Manatsu som precis flyttat till Aozora city och när hon börjar sin nya skola träffar hon Laura som är en sjöjungfru från Grand Ocean. Laura berättar att hon har letat efter de legendariska krigarna i Grand Ocean som kan stå upp mot The Witch of Delays, en ond varelse från havets botten som erövrade hennes rike och har tagit all motivationskraft ur människorna i kungariket. En dag när en av häxans undersåtar började attackera Aozora City, blir Manatsu plötsligt välsignad med havets krafter som gör att hon blir en av de legendariska krigarna som förutsagts i legenderna om Grand Ocean. Manatsu får då namnet Cure Summer.

Manatsu får senare sällskap av Sango Suzumura (Cure Coral), Minori Ichinose (Cure Papaya), Asuka Takizawa (Cure Flamingo) och Laura (Cure La Mer) för att bilda Tropical-Rouge Pretty Cure Team som bekämpar ondskan.

**När skapades serien?**
Första avsnittet sändes 28 februari 2021 i Japan.

**Vem skapade serien?**
Masahiro Yokotani skrev manus till serien
Och den regisserades av Yutaka Tsuchida

**Hur många avsnitt har släppts?**

Det har släppts 48 stycken avsnitt i anime-serien.

**Vad heter skurkarna?**
Namnet på de två huvudskurkarna i serien är Butler & The Witch of Delays.
Butler ser ut som en sjöhäst och The witch of delays ser ut som en stor Sjöhäxa med murän ålssvans.

**Är det någonting speciellt med serien?**
I serien är det väldigt mycket dans och actionstrider med hjälp av danskoreografi.

Jag tycker serien är bra, den är bra tecknad och det är min favorit av alla Pretty Cure serier. Så mitt tips till er är att se den också.

-Anton Ohlsson

# Picassso

Pablo Picasso var en mycket känd konstnär från Spanien. Han levde mellan 1881 och 1973.

Jag har valt ut tre av hans verk som du kan se här.

Vill du se mer finns det ett Picasso-rum på Göteborgs konstmuseum.

*Emir Selimovic*

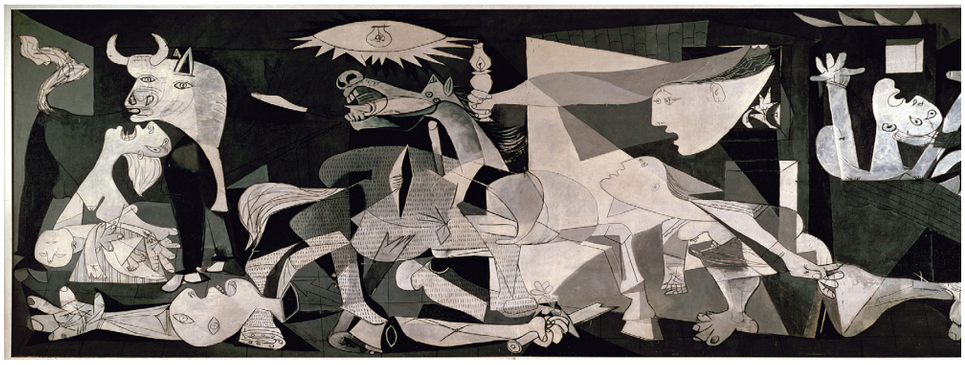

Guernica är en målning från 1937. Den handlar om det spanska inbördeskrighet.

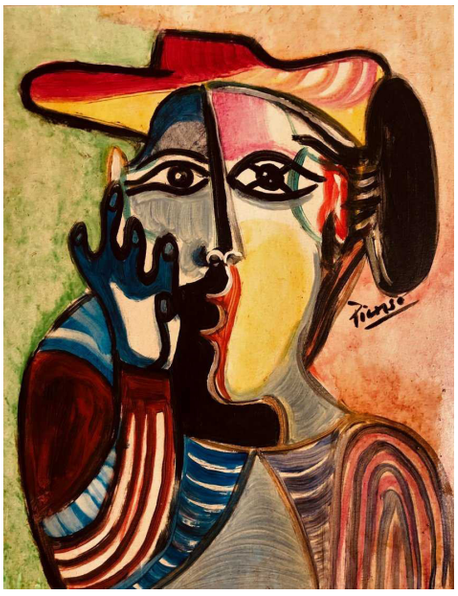

Picasso startade tillsammans med Georges Braque konstriktningen **kubismen**.

Världens största Picasso-skulptur finns i Kristinehamn.

# Trixi:

av Sara Lagerstrand

## Del 1

Hej! Jag heter Trixi. Jag är en blåalv. Jag är lite högre än ett soffbord. Jag har päls, spetsiga öron och kort svans. Min päls ändrar färg efter mitt humör. När jag är lycklig så blir den rödguldig. När jag är orolig blir den gul. Är jag nyfiken så blir pälsen grön. Orange om jag är rädd och lila när jag bryr mig om.
Jag bor på planeten Livia tillsammans med mina fosterföräldrar och blåalvskompisar. Vi bor i kojor som är byggda av pinnar. På min planet finns det bara skog.
Mina föräldrar försvann när jag var liten, det är därför andra får ta hand om mig.
Jag har det ganska bra, men ibland längtar jag efter mina föräldrar och då blir jag orolig och drar mig undan. Då tittar mina kompisar och de vuxna på min gula päls och säger att jag inte ska oroa mig eftersom mina föräldrar ändå inte kommer tillbaka, men jag tror att de har fel. En dag kommer de tillbaka och då ska vi dricka varm choklad som vi brukade göra när jag var liten.

En dag när jag gick omkring i skogen klättrade jag upp i ett träd och satte mig på en gren. Då kände jag att grenen plötsligt åkte nedåt.

-Hjälp, vad händer?
Det tog en stund, sen slog grenen i något och rörde sig inte mer.
Jag klev ned och såg att allting runtomkring mig var annorlunda. En värld jag inte kände igen.

Fortsättning i nästa nummer

# Emirs Hörna -

## Platser jag besökt i Stockholm

Stockholm är Sveriges största stad och även vår huvudstad.
Staden ligger mellan sjön Mälaren och havet Östersjön. Det finns mycket vatten i och omkring Stockholm. Utanför Stockholm finns också en stor skärgård med många öar.

I Stockholm bor det nästan en miljon personer och det finns många platser att besöka.

Jag har varit i Stockholm och tycker det är en fin stad att promenera i.

Det finns mycket att titta på i vår huvudstad. Kungliga operan (se bild överst) tyckte jag var fin. Även kungliga slottet och riksdagshuset, där de som bestämmer i Sverige jobbar, ligger i Stockholm.

Från mitt hotellrum kunde jag se Stockholms Stadshus. (se bild i mitten)

Jag måste också berätta att jag var på Nordiska museet och såg Gustav Vasa som staty. (se bild nederst) Det var en väldigt häftig staty!

*Emir Selimovic*

8

# VAD HÄNDER PÅ MEDIABYRÅN?

## *Uppdrag på Mediabyrån*

Nu är Mediabyrån igång med uppdrag. Bland annat har vi fått i uppdrag att dokumentera Rullatorloppet som går av stapeln den 4 oktober i Trädgårdsföreningen.

Jag satte mig ned och pratade med två av Mediabyråns veteraner, Kalle och Richard, som båda har varit med tidigare på interna och externa uppdrag.

Någonting båda nämner som viktigt är att ha ett bra bemötande. Även att kunna följa instruktionerna man får på beställarmötet samt att våga ta ut svängarna är saker som är bra att komma ihåg, påminner bägge.

**Men beställarmöten, hur går det egentligen till?**

— Vi bestämmer plats och tid för möte, sedan får kunden berätta om uppdraget och hur den tänker kring det, säger Richard
— Vi får sedan tänka ut vad man kan göra med det och sedan genomför vi och skickar ut förslag till kunden när vi är klara, berättar Kalle.
—Vi på Mediabyrån tycker det är kul med nya uppdrag för då utvecklas vi och får nya perspektiv, sammanfattar Richard.

— Julkalendern (Jul i Fara) är antagligen det största jag gjort med tanke på att det gick så fort trots att jag höll på i två månader med den, berättar Kalle på frågan om favorituppdrag.

— För mig var det roligt att göra en informationsfilm för Kulturförmedlingen, flikar Richard in.

*Alexander Bergström*