MEDIABYRÅN MAGASIN

maj 2022 #31

I detta nummer: | Scen Mediabyrån| Klockrent | Kultur och Kvalitet | Superettan | Redaktionen tipsar | Disneyspalten | Metroid Dread | Prisregn på Mediabyrån

KONSERT PÅ SCEN MEDIABYRÅN

I eventserien Scen Mediabyrån hade vi nyligen en konsert där jag framförde mina egna låtar inför publik. Publiken kom från olika dagliga verksamheter i Göteborg.

Jag sjöng mina egna låtar Sviken, Ivanhoe, Spegel, spegel och Kärleksförklaring till förinspelad musik. Till extranumret Vår sista dans hade jag livemusik.

Innan konserten var jag nervös, men i samma ögonblick som musiken startade blev jag lugn. Efteråt kände jag mig stolt över mig själv.
Konserten blev väldigt uppskattad. Det var första men absolut inte sista gången jag framför min musik inför publik.

Just det, 15 maj tävlade jag i Musikschlagets deltävling i Göteborg. Mer om det på sidan 8!

Alexander Bergström

Göteborgs Stad

Mediabyrån är en daglig verksamhet inom Göteborgs Stad som producerar film på uppdrag av föreningar och organisationer. Vi gör också nättidning, poddcast och webb-tv.

www.mediabyrandv.se

I DETTA NUMMER:

01 – Scen Mediabyrån

02 – Innehåll / Klockrent med Kalle

03 – Kultur och kvalitet

04 – Superettan med Erik L. Jr.

05 – Redaktionen tipsar

06 – Game Corner: Metroid Dread

07 – Disneyspalten: Disney växer

08 – Prisregn över Mediabyrån

Klockrent *med Kalle*

När ett ID-kort hejar på dig:
-Legget?

Vilken rappare kan äta flest hamburgare?
- MC Donalds

Karl Krigsman

KULTUR OCH KVALITET

Mediabyrån fick nyligen besök av Kerstin och Andreas från
Kultur och Kvalitet, en intresseförening för kulturutövare med intellektuella och neuropsykiatriska funktionsnedsättningar. Förutom att vi visade vad Mediabyrån gör just nu svarade Kerstin på lite frågor vi hade.

Vad är Kultur och Kvalitet?

Kultur och Kvalitet är en förening som jobbar med att stärka kulturutövande personer med intellektuella och neuropsykiatriska funktionsvariationer. Vi jobbar med att den kultur som händer i Sverige skall få en plats. Att till exempel Mediabyråns film Den blåaste himlen kan vara med och tävla och få pris i en filmfestival tycker vi är bra. Vi vill hjälpa till att lyfta fram den kultur som finns i Sverige.

Hur gör man som kulturarbetare för att nå ut?

Det är en utmaning som vi jobbar med. Det vi tror är att man kan använda vår kulturförmedling. Där jobbar vi både med kulturarbetare och kulturinstitutioner. Vi finns i mitten och kan hjälpa till att koppla ihop.

Vilket projekt håller ni på med just nu?

Just nu håller vi på med Arvsfonds-projektet Magasin Imago.

Hur finansierar ni er verksamhet?

När det gäller Imago får vi pengar från Allmänna arvsfonden för att skriva, trycka och skicka ut vårt magasin.

Vad gör ni i Göteborg?

Vi är i Göteborg dels för att besöka er på Mediabyrån och dels för att besöka andra medieverksamheter.

Var håller ni annars hus?

Vi har kontor i Örebro och Stockholm.

Alexander Bergström

Foto: Richard Brandt

ERIKS SPORTSIDA

SUPERETTAN

Superettan är den näst högsta divisionen för herrar i fotboll i Sverige.
I Superettan spelar 16 lag. Två lag går upp direkt till Allsvenskan varje år. Lag tre i tabellen får en kvalplats till Allsvenskan och möter lag 14 i Allsvenskan. Femtonde och sextonde plats åker ur Superettan direkt. Lag 13 och 14 får kvala sig kvar.
Det finns två Göteborgslag i Superettan just nu. De heter Utsiktens BK och Örgryte IS.

Jag följer Superettan för att jag hejar på Örgryte IS. Jag har följt dem slaviskt sedan 2009.
Jag går på alla hemmamatcher denna säsong, 2022, och ser vissa bortamatcher på plats och resten på TV.
Denna säsong har inte börjat så bra för ÖIS. Laget har tagit två poäng på åtta spelade matcher och tappade ledningen mot Halmstads BK i första matchen.
Senaste matchen för ÖIS var den 14 Maj. Då blev det 1-1 mot Norrby IF .
Anledningen till att det har gått dåligt för ÖIS tror jag är att de spelat mycket inom straffområdet med kortpassningsspel mellan målvakt och försvarare. Nu har de dock precis bytt tränare till Brynjar Gunnarsson som kommer från Island.
Han spelade i ÖIS en säsong 1999.

Topp 3 i tabellen just nu 30 maj 2022
1. Halmstad BK
2. IK Brage
3. Östers IF

Botten 4 i tabellen just nu 30 maj 2022
13. Dalkurd FF
14. Jönköpings Södra
15. Östersunds SK
16. Örgryte IS

Superettans bästa spelare 2022 enligt mig.
1. Nicklas Bärkroth
2. Mikael Boman
3. Jack Cooper Love
4. Karl Bohm
5. Vladimir Rodic
6. Kevin Ackermann
7. Ahmed Yasin

De fyra bästa superettan-arenorna 2022 enligt undertecknad.
1. Gamla Ullevi
2. Visma Arena
3. Örjans Vall
4. Borås Arena

Erik Lindmark Jr

REDAKTIONEN TIPSAR

Här tipsar vi om godbitar ur Mediabyråns produktion senaste tiden.

Gå in på www.mediabyrandv.se och kika!

MAJ 16, 2022

Reportage: Djurens Vänner

Sara Lagerstrand och Alexander Bergström besöker Djurens vänners katthem i Guldheden och pratar med Stefan Lans.

APRIL 7, 2022 AV ADMIN

Reportage: My Little Pony Equestria Girls

Anton Ohlsson gjorde slag i saken och bestämde sig för att göra ett reportage om sin favoritserie My Little Pony Equestria Girls!

GAME CORNER

Metroid Dread

I oktober släpptes spelet Metroid Dread exklusivt för Nintendo Switch.

Metroid Dread är en uppföljare till Metroid Fusion och det senaste i raden av Metroidspel som inleddes med Brain Breaker redan 1985. För andra gången i serien har man använt sig av ett 2D-format i en 3D-värld.

I Metroit Dread har den galaktiska federationen skickat vetenskapsrobotar till planeten ZDR. Spelets huvudkaraktär Samus Aran åker dit för att kolla upp vad det är som händer.

Som vanligt i Metoroidserien förlorar huvudkaraktären sina förmågor i början av spelet. Uppgiften blir att under spelets gång lösa uppgifter och samla på sig förmågor och styrkor för att förbereda sig för mötena med spelets bossar.

Svårighetsgraden skulle jag säga är medel, inte för lätt och inte för svår. Storyn hänger ihop bra och designen är väldigt fin. Till och med så fin att jag faktiskt bett en konstnär skapa en karaktär för mig baserad på en av spelets bossar.

För dig som är van vid Metroidvania är det givet att ta sig an Metroid Dread. För nybörjare rekommenderar jag att man börjar med några av seriens tidigare spel.

Dante Sidén

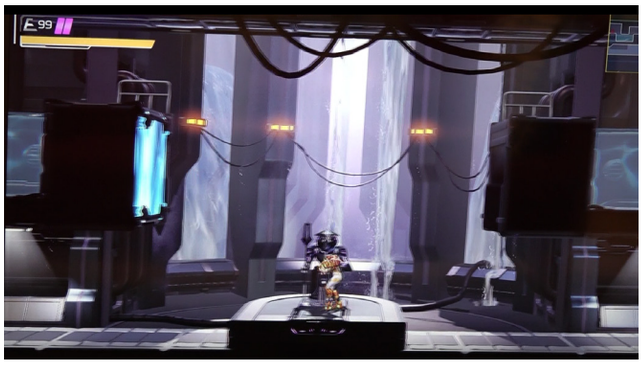

DISNEYSPALTEN

Disney växer tack vare uppköp

Disney har växt mycket sedan starten 1923.
En orsak är att man köpt upp andra bolag, ofta till stora belopp.
Några av de mest kända uppköpen är Miramax 1993, ABC 1996 och Fox Family 2001.
För ABC fick man betala 19 miljarder dollar.
När man 2004 köpte Jim Henson Company fick man rättigheterna till Mupparna och Nalle bor i ett stort blått hus.
Mellan 2006 och 2012 blev Pixar, Marvel och Lucasfilm del av Disneyfamiljen.
När Disney 2019 köpte 21st Century Fox betalade man hisnande 71 miljarder dollar.
Fler uppköp är att vänta.
Räkna med att Disney fortsätter växa i framtiden.

Anton Ohlsson

PRISREGN ÖVER MEDIABYRÅN

Mediabyrån har fått flera fina priser och utmärkelser sedan starten 2018.
Nyligen var det dags igen, dubbelt upp dessutom! Först prisades jag själv för ”Årets låttext” på Musikschlagets deltävling i Göteborg och sedan vann Anton Ohlsson filmfestivalen Höstrullens affischtävling*.
Att min låt ”Spegel, spegel” fick pris var stort. Framför allt gjorde juryns motivering mig rörd:
”Med en text som är autentisk och berör tilldelas Alexander Bergström priset för ’Årets låttext’ 2022.” Ögonblicket när jag tar emot priset finns att se på Mediabyråns Instagram.
Kort därefter kammade alltså Anton Ohlsson hem första pris på Höstrullens affischtävling.
- Det kändes roligt och bra att vinna tävlingen. Jag tror att juryn tyckte min bild med en katt och en regnbåge var fin, berättar Anton.
Vinsten betyder att Antons bidrag kommer att pryda Höstrullens officiella festivalaffisch 2022.

Alexander Bergström

* Fun fact: Hela fyra av affischtävlingens fem finalbidrag kom från Mediabyrån ..!